



Menu Du Musée De La Douane

<https://lacarte.menu>

960 Rue de Beaumont | Hestrud, 59740 Avesnes-sur-Helpe, France

+33327592848 - <http://www.cafedeladouane-59.fr/>

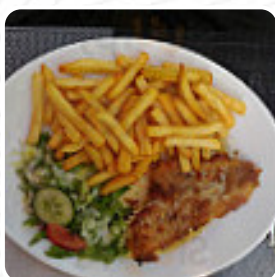

Café Du Musée De La Douane



Le établissement de Hestrud propose **19** différents **plats et boissons** sur [la carte](#) pour un prix moyen de 11 €. Le Café du Musée de la Douane vous invite à profiter d'une atmosphère champêtre et verdoyante, à proximité de la Vallée de la Thure, à deux pas de la frontière belge. Notre restaurant traditionnel à Hestrud propose une cuisine maison généreuse et savoureuse, élaborée avec des produits frais et de saison. Venez vous installer dans notre salle de restaurant au charme rustique, avec ses murs de briques rouges et ses poutres apparentes. La salle peut accueillir jusqu'à 30 convives et est baignée d'une belle lumière naturelle.

Menu Du Musée De La Douane



Salades

SALADE D'ACCOMPAGNEMENT

Boissons Alcoolisées

MALBEC

Entrées & Salades

FRITES

Apéritif

DÉMARREUR 2 11 €

Poisson

BAR

Steaks

STEAK FRITES

Boissons Chaudes

CAFÉ

Catégorie De Restaurant

DESSERT

Plats Principaux

PLAT 2 11 €

PLAT 1 10 €

Boissons

BOISSONS

BIÈRE

Entrées

DÉMARREUR 1 10 €

DÉMARREUR 3 12 €

Ingrédients Utilisés

ESCARGOT

FROMAGE

Ces Types De Plats Sont Servis



STEAK DE THON

VIANDE

DESSERTS

Du Musée De La Douane

960 Rue de Beaumont | Hestrud,
59740 Avesnes-sur-Helpe,
France

Heures d'ouverture:
Lundi 09:00-15:00
Mercredi 09:00-21:00
Jeudi 09:00-21:00
Vendredi 09:00-21:00
Samedi 09:00-21:00
Dimanche 11:00-18:00

Fait avec [Carte](#)

