



Schlössli Speisekarte

<https://speisekarte.menu>

Thunstrasse 36, 3770 Zweisimmen, Grubenwald, Switzerland

+41337222341 - <http://www.zumschloessli.ch>

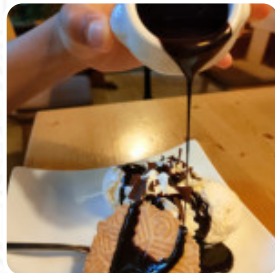

Auf dieser Website findest Du die **vollständige Speisekarte von Schlössli** aus [Zweisimmen](#). Derzeit sind **31** Gerichte und Getränke erhältlich. In einem charmanten Chalet-Ambiente präsentiert sich das Restaurant als Ort für gemütliche Abende mit raffinierter Küche. Trotz sehr guter Gerichte wie Fondue und feinen Rösti wird der Service oft als langsam und unfreundlich beschrieben. Die Atmosphäre leidet unter grellem Licht und Lärm aus der Küche. Während einige Gäste die exzellente Qualität der Speisen und die herzliche Bedienung loben, empfinden andere den Raum als vernachlässigt und weniger einladend. Preispolitik und geringe Gastfreundschaft, wie das Anbieten von Wasser, tragen zur gemischten Bewertung bei. Insgesamt bleibt der Wunsch nach Rückkehr bei einigen, während andere von einem früheren Glanz sprechen.

Schlössli Speisekarte



Salate

SALAT

Suppen

PILZSUPPE

Frühstück

HASH BROWN

Getränke

GETRÄNKE

Vorspeisen & Salate

POMMES FRITES

Rindfleischgerichte

RINDERCARPACCIO

Antipasti - Vorspeisen

CARPACCIO

Indisch

HÜHNERCURRY

Warme Tapas

ZIEGENKÄSE

Kartoffeln

HASH BROWNS

Heiße Getränke

KAFFEE

Deutsche Spezialitäten

BRATWURST

Beilagen

REIS

GEDÄMPFTES GEMÜSE

Soßen

CURRYSAUCE

SOSSE

Restaurant Kategorie

FRANZÖSISCH

VEGETARIER

NACHTISCH

Folgende Arten Von Gerichten Werden Serviert

SUPPE

FISCH

PASTA

THUNFISCHSTEAK

NUDELN

Verwendete Zutaten

GEMÜSE

GARNELE

SCHWEINEFLEISCH

EI

KÄSE

GARNELEN

Schlössli Speisekarte



PILZE

Schlössli

Thunstrasse 36, 3770
Zweisimmen, Grubenwald,
Switzerland

Gemacht mit Speisekarte

Öffnungszeiten:

Sonntag 10:00 am - 10:00 pm
Montag 10:00 am - 2:30 pm 5:00 pm -
10:00 pm
Dienstag 10:00 am - 2:30 pm 5:00 pm -
10:00 pm
Donnerstag 10:00 am - 2:30 pm 5:00 pm
- 10:00 pm
Freitag 10:00 am - 11:00 pm
Samstag 10:00 am - 11:00 pm

